UMUSHUMBA USHAGAWE

NGIRUMPATSE Mathieu

Maestoso

ff

Ta - ha-n'i - she - ja Mu - shu - mb'u - sha - ga - we

Mu - shu-mb'u - sha - ga - we

Mu - shu - mb'u - sha - ga - we

Ta

ta - ha-n'i-she - ja Mu -

Mu - shu-mb'u - sha - ga - we ta

Cresc.

f

shu - mb'u - sha - ga - we. I-mpo-to-re za - we n'i - nshobe-ra-bu-vi - vi.

Do-re Ma - nzi wa - ca-ny'uru-ti nta mu-ga-yo no - ne no - ne do-re nga - h'u - sho - j'i -

3

nta - nga-mu - ga - nza - nyo.

Rall.

Na-by'i - byi - shi - mo na-by'i-byi - shi - mo bi - shi - ngi-shi - nja

kwa - Ja - mbo Mbo - ne - ra Ru - re - ma ko wa - ma - ma - ye

A - bo wa - ra - z'i - nku - yo ye - ra de nk'i - no no - n'i - nto - re za -

ff Rall. Allegro

we. zi-ka - za - v'i-mu - zi - ngoi - mi - hi-go ya - we zi-ga-so - z'i-bi-gwi. U - ra - ra - mb'i-mi -

ta - g'i - ta - zi-mi - zu - ba Mu - shu - mb'u - sha-ga-we ma - z'i-mpu - hwe za mwi - za

zi - ku - ra - mba - gi - re ho - se

ff Rall.

Ngi - y'i - mpa - ka - ni - zi tu - gu - tu - ye Mu - shu - mb'u - sha - ga - we.

ff

U-ra-ra - mbe

U - ra - ra - mbe u - ra - ra u - ra - ra - mb'i-mi - ta - g'i - ta - zi-m'i - zu - ba ma - z'i-mpu-

u - ra - ra - mbe u - ra - ra

hwe za - mwi - za zi-ku-ra - mba-gi-re ho - se Ngi - y'i-mpa - ka - ni - zi tu - gu - tu - ye

Ngi

Rall.

Mu - shu - mb'u - sha - ga - we Mu - shu - mb'u - sha - ga - we.

Wa-she - nge - re - y'i - ya ka-re bu-gi-cya i-gu - ta - k'u-mu - ra - va n'u-bu - ha - nga - nge

na-w'umu-ra - ngi u-bi - ra - ngu - rwa - na - ga bi - ta - k'i - yo gi-he-ra h'I - bwo-ta-ma - si - mbi

ba - ra - ku - me - nya k'u - vu - ka - Ru - ga - li h'I - bwe - za - ntwa - li

f Cresc. *ff*

Ba-gu - to - ra mbe - re ba-ra-ku-me-nya k'u - vu - ka Ru-ga-li h'i - Bwe-za Ntwa - ri. Ba-gu-

to - ra mbe - re ba-ka - kwi - ta Mu - ke - ra - ga - bi - ro. U-twa - r'i-nde - kwe y'i - ki-ba-

tsi ko-ko re - ro wa-ra-ha - we ko-ko-re - ro ko-ko re - ro ko-ko re-ro ko-ko re - ro wa-ra - ha - we

Mu - shu - mb'usha - ga - we. kokorero ko-ko re-ro ko-ko re - ro wa-ra-ha - we

kokore - ro

Mu - - shu - mb'u - sha - ga - we.

Shinjagira inganji

U - ra - ra - mb'i - mi - ta - gi - ta - zi - m'i - zu - ba zu - ba Ma - z'i - mpu - hwe za Mwi - za Ma - z'i - mpuhwe

za Mwi - za zi - kura - mba - gi - re ho - se zi - ku - ra - mba - gi - re ho - se U - ra - ra - mb'i - mi - ta - g'i -

ta - zi - m'i - zu - ba ma - z'i - mpu - hwe za Mwi - za zi - ku - ra - mba - gi - re ho - se Ngi - y'i - mpa -

ka - ni - zi - mpa - ka - ni - zi tu - gu - tu tu - gu - tu - ye Mu - shu - mb'u - sha - ga - we Mu - shu mb'u - sha - ga -

we.

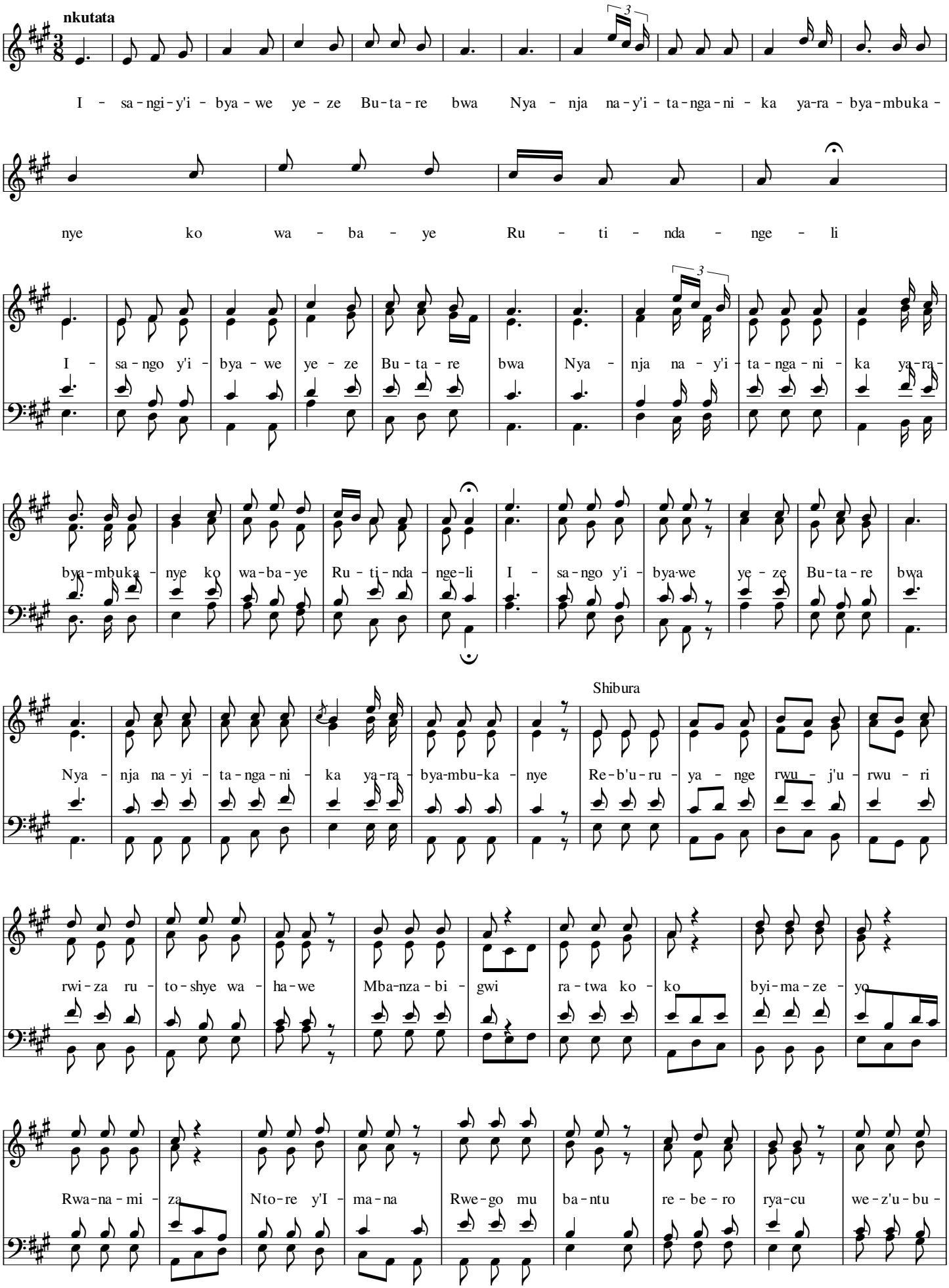
nkutata
I - sa-ngi-y'i - bya-we ye-ze Bu-ta-re bwa Nya - nja na-y'i-ta-nga-ni - ka ya-ra-bya-mbuka-
nye ko wa - ba - ye Ru - ti - nda - nge - li
I - sa-ngo y'i - bya we ye - ze Bu-ta-re bwa Nya - nja na - y'i - ta-nga-ni - ka ya-ra-
bya-mbuka - nye ko wa-ba-ye Ru - ti-nda - nge-li I - sa-ngo y'i - bya-we ye - ze Bu-ta-re bwa
Shibura
Nya - nja na-yi - ta-nga-ni - ka ya-ra - bya-mbu-ka - nye Re-b'u-ru - ya - nge rwu - j'u - rwu - ri
rwi-za ru - to-shye wa - ha-we Mba-nza-bi - gwi ra-twa ko - ko byi-ma-ze - yo
Rwa-na-mi - za Nto-re y'I - ma-na Rwe-go mu ba-ntu re-be-ro rya-cu we-z'u-bu-

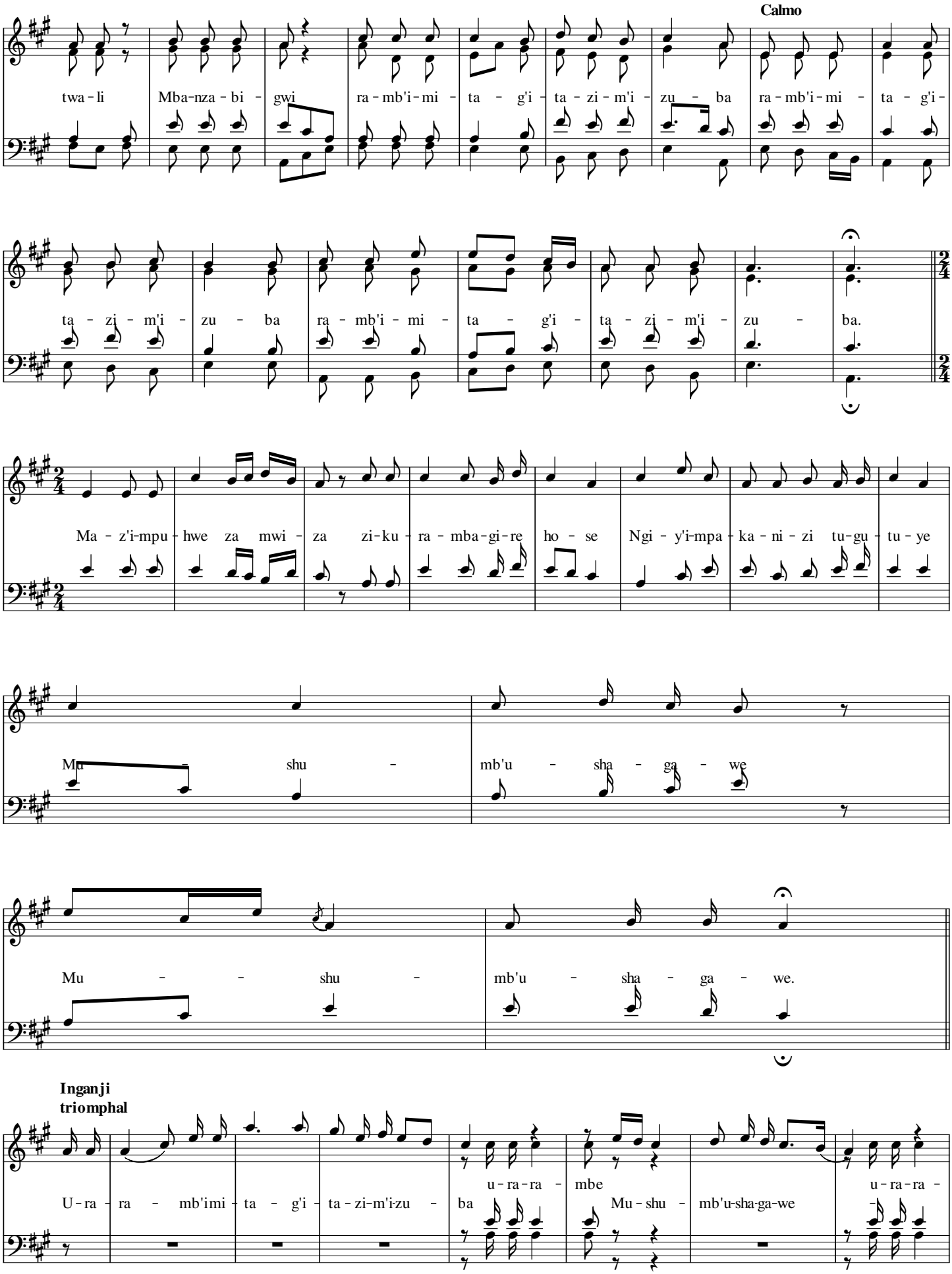
Calmo
twa - li Mba-nza - bi - gwi ra - mb'i - mi - ta - g'i - ta - zi - m'i - zu - ba ra - mb'i - mi - ta - g'i -
ta - zi - m'i - zu - ba ra - mb'i - mi - ta - g'i - ta - zi - m'i - zu - ba.
Ma - z'i-mpu - hwe za mwi - za zi-ku - ra - mba-gi-re ho - se Ngi - y'i-mpa - ka - ni - zi tu-gu - tu - ye
Mu - shu - mb'u - sha - ga - we
Mu - - shu - mb'u - sha - ga - we.
Inganji triomphal
U - ra - ra - mb'imi - ta - g'i - ta - zi-m'i-zu - ba u - ra - ra - mbe Mu - shu - mb'u-sha-ga-we u - ra - ra -

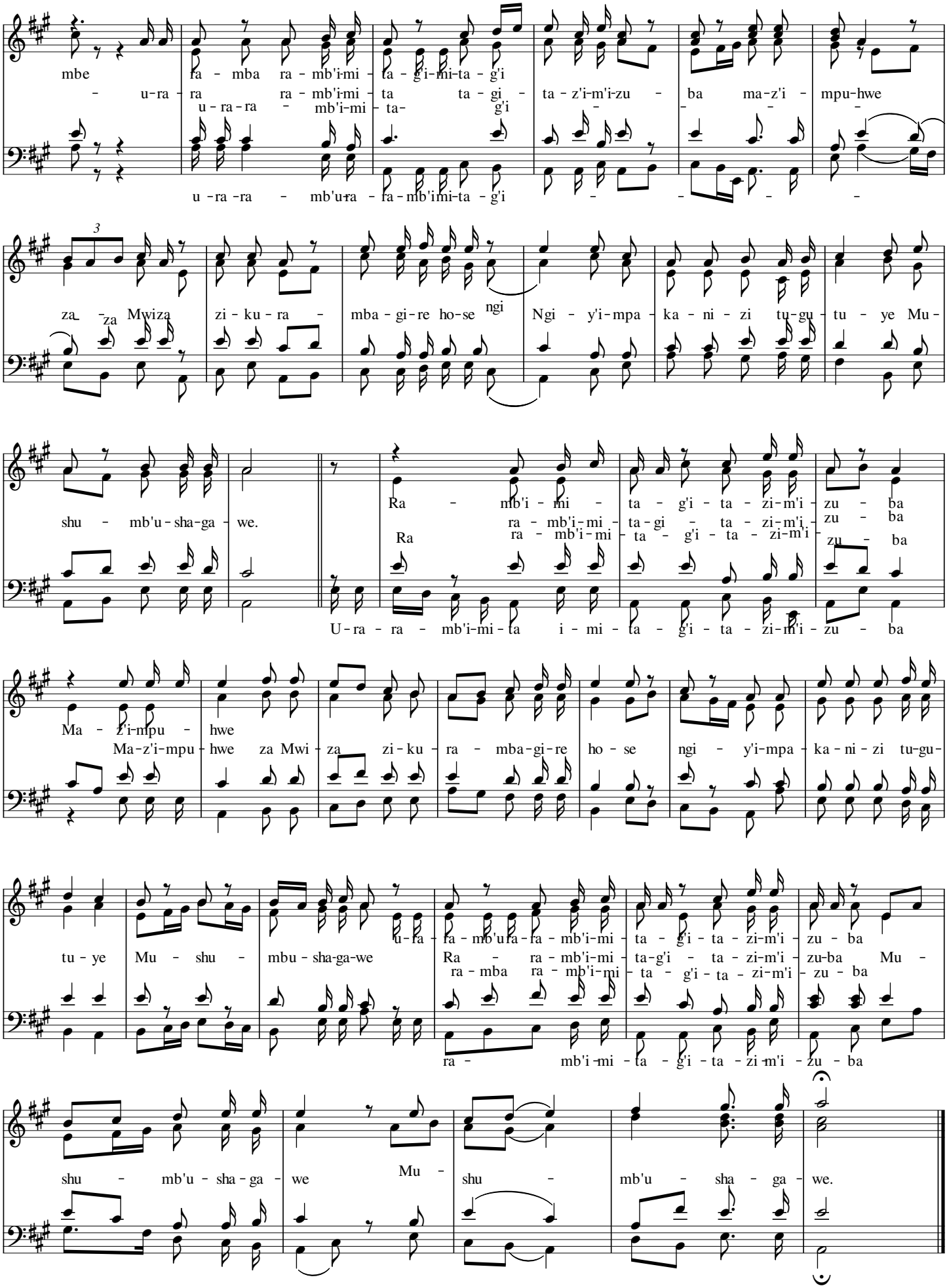

Addis-Abeba,9 avril 1979

Retranscription du "copie transcrit à Nyundo , le 03 Juin 1979"

Par HAVUGIMANA Eugene